

Beitrittserklärung

Hiermit erkläre ich unter Anerkennung der jeweils gültigen Satzung meinen Beitritt zum Verein der Förderer und Freunde der Musikschule Köngen/Wendlingen a.N. e.V.

Name
Adresse
E-Mail
Datum/Unterschrift

SEPA-Mandat

Hiermit ermächtige ich den Verein der Förderer und Freunde der Musikschule Köngen/Wendlingen a.N. e.V. den von mir zu entrichtenden Jahresbeitrag bei Fälligkeit zu Lasten meines Kontos einzuziehen.

Kontoinhaber (falls abweichend)
IBAN
Kreditinstitut
Datum/Unterschrift

Außerdem spende ich einen Betrag von _____ €

- jährlich
 einmalig zusätzlich

IBAN DE54 6129 0120 0129 0040 06
Volksbank Kirchheim-Nürtingen



Verein der Förderer und Freunde der Musikschule Köngen/ Wendlingen a.N. e.V.

☎ 07021 58995
info@ffmkw.de www.ffmkw.de



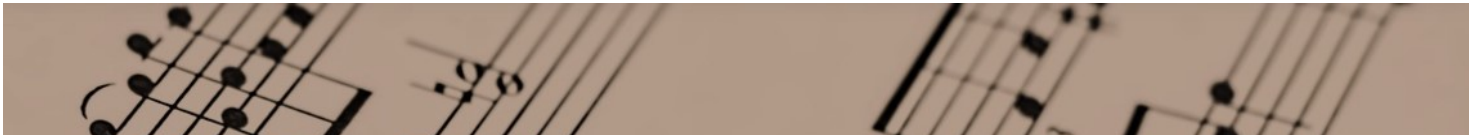

Über uns

Der Verein der Förderer und Freunde der Musikschule Köngen/Wendingen unterstützt die Arbeit der Musikschule Köngen/Wendlingen.

Durch den Unterricht an einer Musikschule wird der Horizont erweitert und eine ganz neue Welt (die der Musik) aktiv erschlossen; SchülerInnen erwerben „nebenbei“ Konzentrationsfähigkeit und Teamfähigkeit; Durchhaltevermögen und Frustrationstoleranz werden geübt; Freude und die Erfahrung von Selbstwirksamkeit bereichern für das ganze Leben.

Die **Notwendigkeit** dieser Unterstützung ergibt sich daraus, dass die öffentliche Förderung der Musikschularbeit, d.h. vor allem die finanzielle Unterstützung seitens des Landes und des Kreises weggebrochen ist.

Wer sind die Mitglieder des Vereins? Zur Mitgliedschaft bereit sind vor allem Menschen, die durch die hervorragende Arbeit der Musikschule Köngen/Wendlingen beeindruckt wurden und diese deshalb unterstützen wollen; auch Eltern von SchülerInnen, die auf diesem Weg etwas von dem Gewinn, den ihre Kinder mitnehmen konnten, zurückgeben wollen. Willkommen sind aktive wie passive Mitglieder!

Die **aktiven** Mitglieder sind alle ehrenamtlich tätig. Die **passiven** Mitglieder helfen durch Spenden. Der Förderverein verfolgt ausschließlich **gemeinnützige** Ziele im Sinne des Steuerrechts.

Mitgliedsbeitrag 20,- € pro Jahr

Mitgliedsbeitrag und Spenden dienen ausnahmslos dem Vereinszweck und sind steuerlich absetzbar.

Ansprechpartner

1. Vorstand Jörg Dobmeier

Im Bitterling 1, 73230 Kirchheim/Teck

☎ 07021 58995

✉ joerg.dobmeier@kabelbw.de

2. Vorstand Margit Mosch

Aichelbergweg 7, 73240 Wendlingen a.N.

☎ 07024 54965

✉ margit.moschk@gmx.de

Datenschutz

Wir weisen gemäß § 33 Bundesdatenschutzgesetz darauf hin, dass zum Zweck der Mitgliederverwaltung und -betreuung folgende Daten der Mitglieder in automatisierten Dateien gespeichert, verarbeitet und genutzt werden: Name, Adresse, E-Mail Adresse.

Einwilligung Erhebung personenbezogener Daten

Ich bin mit der Erhebung, Verarbeitung und Nutzung folgender personenbezogener Daten durch den Verein zur Mitgliederverwaltung im Wege der elektronischen Datenverarbeitung einverstanden: Name, Anschrift, E-Mail-Adresse. Mir ist bekannt, dass dem Aufnahmeantrag ohne dieses Einverständnis nicht stattgegeben werden kann.

Datum/Unterschrift
